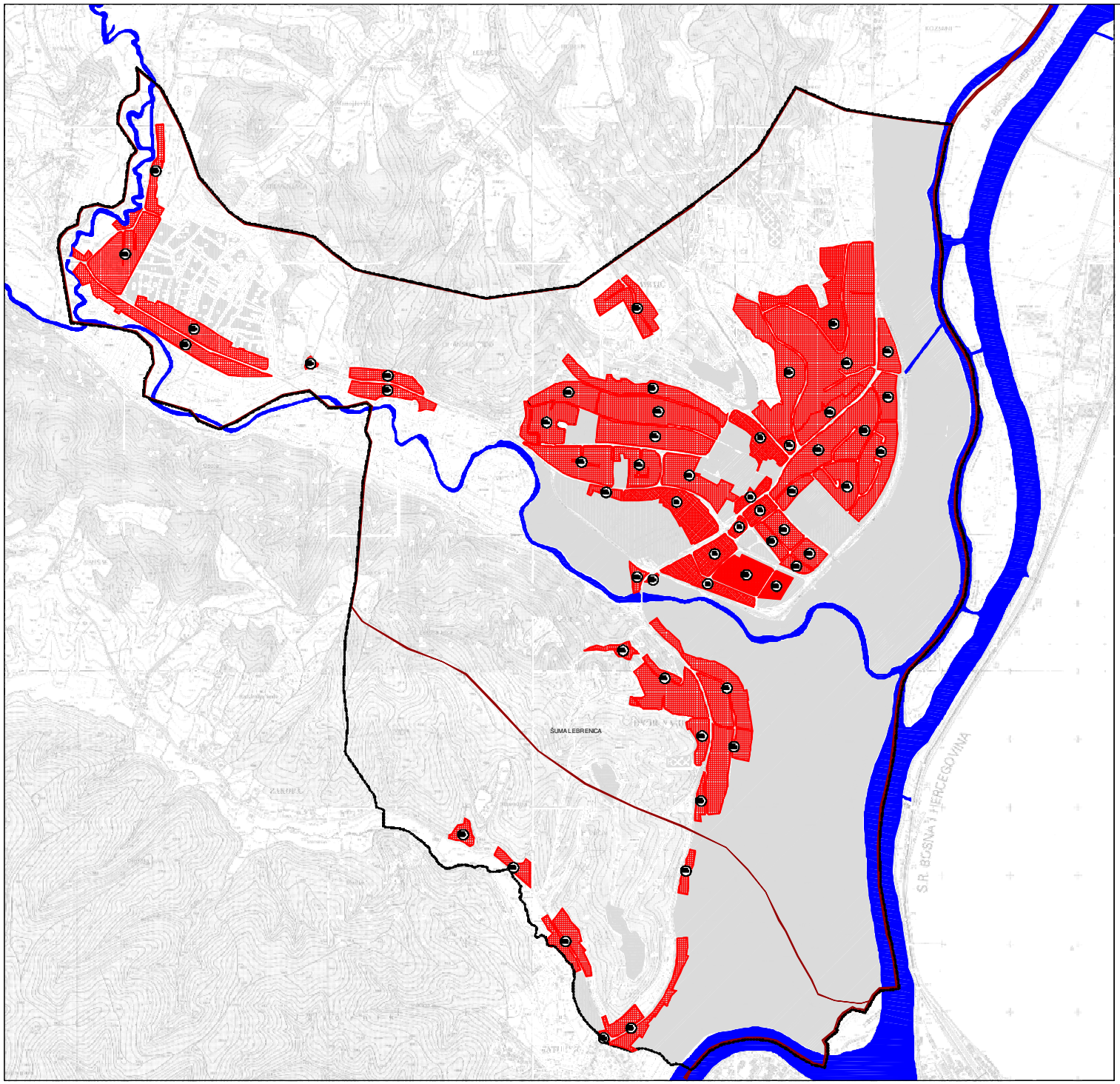

SISAČKO-MOSLAVAČKA ŽUPANIJA
OPĆINA DVOR
URBANISTIČKI PLAN UREĐENJA NASELJA DVOR

NAČIN I UVJETI GRADNJE - NAČIN GRADNJE | **4.B**

Teritorijalne i statističke granice

- DRŽAVNA GRANICA (KOPNENA I TERITORIJALNA MORA)
- GRANICA NASELJA

Ostale granice

- OBUHVAT UP Ua

Način gradnje

- STAMBENE GRAĐEVINE
  - u zonama stambene namjene
- STAMBENE GRAĐEVINE
  - u zonama mješovite namjene
- VIŠE STAMBENE STAMBENE I STAMBENO POSLOVNE GRAĐEVINE
  - u zonama mješovite namjene s gustoćom naseljenosti do 80 st/ha
- MJEŠOVITA GRADNJA:
  - stambene i više stambene građevine u zonama mješovite namjene s gustoćom naseljenosti do 80 st/ha

[redacted]	[redacted]	[redacted]	[redacted]	[redacted]
[redacted]	[redacted]	[redacted]	[redacted]	[redacted]
[redacted]	[redacted]	[redacted]	[redacted]	[redacted]
[redacted]	[redacted]	[redacted]	[redacted]	[redacted]
[redacted]	[redacted]	[redacted]	[redacted]	[redacted]
[redacted]	[redacted]	[redacted]	[redacted]	[redacted]
[redacted]	[redacted]	[redacted]	[redacted]	[redacted]
[redacted]	[redacted]	[redacted]	[redacted]	[redacted]
[redacted]	[redacted]	[redacted]	[redacted]	[redacted]
[redacted]	[redacted]	[redacted]	[redacted]	[redacted]
[redacted]	[redacted]	[redacted]	[redacted]	[redacted]
[redacted]	[redacted]	[redacted]	[redacted]	[redacted]
[redacted]	[redacted]	[redacted]	[redacted]	[redacted]
[redacted]	[redacted]	[redacted]	[redacted]	[redacted]
[redacted]	[redacted]	[redacted]	[redacted]	[redacted]
[redacted]	[redacted]	[redacted]	[redacted]	[redacted]

Županija: **SISAČKO - MOSLAVAČKA ŽUPANIJA**
Općina/grad: **OPĆINA DVOR**

Naziv prostornog plana: [redacted]

Naziv kartografskog prikaza: **NAČIN I UVJETI GRADNJE-NAČIN GRADNJE**

Broj kartografskog prikaza: **4.B**	Mjerilo kartografskog prikaza: **1 : 5.000**
Program mjera za unapređenje stanja prostora (službeno glasilo): Službeni vjesnik Općine Dvor br. 15/06.	Odluka predstavničkog tijela o donošenju plana (službeno glasilo): Službeni vjesnik Općine Dvor br. 06/09.
Javna rasprava (datum objave): Večernji list od dana 04.08.2008, Službeni vjesnik Općine Dvor br. 21/08. od dana 07.07.2008.	Javni uvid od/do: od: 12.08.2008. do: 12.09.2008.
Pečat tijela odgovornog za provođenje javne rasprave:	Odgovorna osoba za provođenje javne rasprave: Ljerka Pavlović, dipl.ing.agr.

Suglasnost na plan prema članku 98. Zakona o prostornom uređenju (Narodne novine, br. 76/07), broj suglasnosti Klasa: datum:

Pravna osoba/tijelo koje je izradilo plan: [redacted]

Pečat pravne osobe/tijela koje je izradilo plan:	Odgovorna osoba: mr.sc. Ninoslav Dušper, dipl.ing.arh.

Odgovorni voditelj plana: Lidija Škec, dipl.ing.arh.

Stručni tim u izradi plana:

1. Dunja Ožvatić, dipl.ing.arh.
2. Mladen Kardum, ing.građ.
3. Laura Vitasović-Vojnić, dipl.ing.građ.
4. Gordan Maček, dipl.ing.prom.
5. Dean Vučić, ing.građ.
6. Marija Babić, ing.građ.

Pečat predstavničkog tijela:	Predsjednik predstavničkog tijela: Milo di Mikobeda
Istovjetnost ovog prostornog plana s izvornikom ovjerava: (ime, prezime i potpis)	Pečat nadležnog tijela: